Stroheimer Gemeindenachrichten

Erntedankfest 2023

Das Erntedankfest wurde dieses Jahr von der Ortschaft Schnellersdorf ausgerichtet.

Amtliche Mitteilung

Zugestellt durch Post.at

Ausgabe Nr. 4/2023

In dieser Ausgabe:

Gratulationen	*2*
Vorwort	*3*
Protokoll GR-Sitzungen vom 27.07. und 20.09.2023	*4*
Volksbegehren	*5*
Blutspendeaktion	*7*
Rückblick Ferienpass	*9*
Regef	*12*
Volksschule, Kindergarten	*13*
Spiegel Treffpunkt, Elternverein	*14*
Vereine, Termine	*15,16*

Franz Schwertberger
91. Geburtstag

Walter Weibold
80. Geburtstag

Franz Holzinger
80. Geburtstag

Johann Pokorny
92. Geburtstag

Stephanie Rabeder
80. Geburtstag

Wir gratulieren zur Eheschließung

Bianca (geb. Auinger) und Thomas Wiesinger
29.07.2023

Nathalie (geb. Mittendorfer) und Jan Lettner
19.08.2023

Renate (geb. Stubauer) und Stefan Lehner
26.08.2023

Marlen (geb. Schinko) und Sebastian Thalhammer
08.09.2023

Julia (geb. Pointner) und Markus Baumgartner
09.09.2023

Astrid (geb. Trondl) und Johannes Kranner
30.09.2023

Wir gratulieren den Eltern zur Geburt ihres Kindes:

Ester und Richard Schörghuber
zur Tochter STELLA

Anita und Christoph Inreiter
zu Sohn ANDREAS

Christina Patrasso und Gerald Wiesinger
zur Tochter SOPHIA

Vera Hartl und Manuel Schmidinger
zur Tochter TAMARA

Melanie Simone Baumgartner und Michael Stoißer
zur Tochter LENI

Maria und Volker Krennmair
zur Tochter ANNA-MARIA

IMPRESSUM:
Medieninhaber u. Herausgeber: Gemeindeamt Stroheim, 4074 Stroheim 30, Bürgermeister: Volker Krennmair; Layout, Redaktion: Gemeinde Stroheim, Tel.: 07272/62 55, Mail: gemeinde@stroheim.ooe.gv.at, Internet: www.stroheim.at; Druck: inov8ix GmbH, Alkoven; Alle Fotos wenn nicht anders angegeben: Gemeinde Stroheim; Offenlegung gem. § 25 Mediengesetz: „Stroheimer Gemeindenachrichten“ ist ein Medium zur staatsbürgerlichen Information mit aktueller Berichterstattung über Angelegenheiten der Oö. Landes- und Gemeindepolitik sowie anderer lokaler Ereignisse.

Bericht des Bürgermeisters

Liebe Stroheimerinnen und Stroheimer!

Überdurchschnittlich warme, sonnenreiche Herbsttage ermöglichen es uns noch viel Zeit draußen zu verbringen und vieles zu erledigen.

Besonders profitiert haben hier auch die zahlreichen Septemberveranstaltungen (Kürbisfest, Umtauschbasar, Erntedankfest und Bauernmarkt), die somit sehr erfolgreich verliefen und dank zahlreichem Besuch eurerseits die Veranstalter erfreuten.

Das trockene Wetter trug auch zu einem raschen Vorankommen bei den Sanierungsmaßnahmen auf der Gmeinholzer Gemeindestraße bei.

Ebenso positiv verläuft die Neugestaltung des öffentlichen Spielplatzes am Volksschulgelände, die Ende September startete. In Zusammenarbeit mit Frau Konstanze Schäfer (Rewisa® Netzwerk), der Firma Pointner Rundholz und unserem Wirtschaftshof werden die Arbeiten koordiniert und durchgeführt. Im kommenden Frühjahr soll der Spielplatz dann wieder in vollem Umfang unseren Kindern zur Verfügung stehen. Die intensive Nutzung des Spielplatzes durch die Volksschule, die Nachmittagsbetreuung im Rahmen der Ganztagesschule, des Kindergartens und der privaten Nutzung haben uns im Gemeinderat einstimmig überzeugt, hier finanzielle Mittel für eine Generalsanierung freizugeben und nicht nur einzelne morsche Holzstämme auszutauschen.

Bereits seit einigen Wochen befinden sich unsere beiden neuen Photovoltaik-Anlagen am Feuerwehrhaus in Kobling und am Sportplatz in Betrieb. Herzlichen Dank an die beiden Firmen EGM Energietechnik aus Stroheim und Energy Technics für die rasche und zuverlässige Montage und Inbetriebnahme. So können auch wir als Gemeinde Stroheim einen Beitrag zur Energiegewinnung aus Sonnenenergie leisten! Möglich gemacht wurde dies zu einem großen Teil durch die Bundesmittel aus dem Kommunalen Investitionsprogramm 2023. Aus diesem Topf können wir bis Ende 2025

noch Gelder lukrieren und Projekte für Stroheim umsetzen. In Summe lassen sich für unsere Gemeinde bis zu € 168.656,- abholen, sofern wir die notwendigen Eigenmittel aufbringen und die Zuschüsse richtlinienkonform verwenden.

Besonders freut es mich, dass wieder sämtliche offenen Stellen in unseren „Betrieben“ incl. der Volksschule (Personalzuständigkeit liegt bei der Bildungsdirektion) besetzt werden konnten. Somit sind wir bestens für das Wohlbefinden und die Bildung unserer Kinder und für eure Anliegen an die Gemeinde gerüstet!

Im Herbst wird sich der Gemeinderat mit der Überarbeitung der Abfallordnung beschäftigen, um speziell im Bereich der Biomüll-Entsorgung eine Verbesserung zu erzielen.

Ich wünsche uns allen noch einen sonnigen und möglichst nebelfreien Herbst!

Euer Bürgermeister
Volker Krennmair

Neue Gemeindebürger

Hallo liebe Stroheimer/innen!

Wir sind die Familie Leithner. Ich, Dominik bin Elektrokranmonteur und Liebhaber von Rennmotorrädern.

Meine Frau Ursula ist Make-up Artistin, Kosmetikerin und Tanzlehrerin von Lateinamerikanischen Rythmen. Ursula kam vor 15 Jahren aus Chile, um Österreich bei der Salsa-Weltmeisterschaft zu repräsentieren (eingeladen von der Jakob Tanzschule).

Wir kennen uns seit 8 Jahren und sind seit 2019 glücklich verheiratet.

Seit 2021 ist unser Sohn Lorenzo auf der Welt, und wie auch sein Vater liebt er alles was Räder hat und schnell ist.

Wir freuen uns, das Leben an diesem schönen Ort als Familie zu beginnen.

Gemeinderatssitzung am 27.07.2023

Prüfungsausschuss Nr 8/2023
Der Prüfbericht wurde einstimmig zur Kenntnis genommen.

Prüfungsausschuss, Nachbesetzung der frei gewordenen Stelle
Michael Nußbaumer (FPÖ) wurde einstimmig als Ersatzmitglied gewählt.

Flächenwidmungsplanänderung 3.18 mit ÖEK 2.8: a) Nutzungsvereinbarung, b) Infrastrukturkostenvereinbarung, c) Beharrungsbeschluss, d) Beschluss des Bebauungsplanentwurfs
Sämtliche Beschlüsse wurden hier nach intensiverer Diskussion mehrheitlich gefasst.

Flächenwidmungsplanänderung 3.19 mit ÖEK 2.9 – Ortschaft Troß
Der GR hat die Einleitung des Verfahrens einstimmig beschlossen.

Sportplatzstraße, Dienstbarkeitsvertrag mit der Breitband Oö für FTTH-POP (Point of Presence)
Dieser Tagesordnungspunkt wurde einstimmig vertagt, damit mit der Breitband Oberösterreich Infrastruktur GmbH Interessen der Gemeinde abgeklärt werden können.

Photovoltaikanlage am Feuerwehrhaus Stroheim
Der Pauschalzuschuss aus Bedarfszuweisungsmitteln zu den Bundesmitteln gemäß § 2 KIG 2023 in der Höhe von € 16.606,- wird zur Finanzierung der PV-Anlage verwendet.

Ersatzbeschaffung eines KLFA für die FF Mayrhof-Reith
Der GR hat einstimmig den Finanzierungsplan beschlossen und mit der vergaberechtskonformen Ersatzbeschaffung Ing. Mag. Peter Ilchmann beauftragt.

Volksschule Prambachkirchen
Hier wurde eine Vereinbarung betreffend Schulerhaltungsbeitrag zur Sanierung mit der Gemeinde Prambachkirchen abgeschlossen.

Kinderbildungs- und -betreuungseinrichtungsordnung (KBBEO 2023) & Tarifordnung für die Kinderbildungs- und -betreuungseinrichtung Stroheim
Die beiden Ordnungen wurde einstimmig beschlossen.

Stroheimer Straße L1217
Der Gemeinderat hat die Bestätigung betreffend die Übernahme von Planungs- und Projektierungskosten für das Baulos „Querungshilfe & Gehsteig Kobling“ mehrheitlich beschlossen.

Straßensanierung (Gmeinholzer Gemeindestraße)
Der Finanzierungsplan und die Auftragsvergaben wurden einstimmig beschlossen.

Spielplatzsanierung
Der Finanzierungsplan und die Auftragsvergaben wurden auch hier einstimmig beschlossen.

Rechnungsabschluss 2022
Der GR hat den Prüfungsberichts der BH Eferding einstimmig zur Kenntnis genommen.

BA 30 & Hochbehälter Knieparz
Die Bauarbeiten wurden abgeschlossen, lediglich die Gestaltung der Außenanlagen und einige Rekultivierungsmaßnahmen sind noch zu tätigen.

Gemeinderatssitzung am 20.09.2023

Prüfungsausschuss Nr. 9/2023
Der Prüfbericht wurde einstimmig zur Kenntnis genommen.

Flächenwidmungsplanänderung 3.20 – Ortschaft Kobling & Flächenwidmungsplanänderung 3.21 – Ortschaft Stallberg
Der GR hat in beiden Punkten das Einleitungsverfahren einstimmig beschlossen.

Kleinlöschfahrzeug KLFA für die FF Mayrhof-Reith, Bestellung
Nach dem Ergebnis des nach dem Bundesvergabegesetz 2018 durchgeführten Vergabeverfahrens wird der Lieferauftrag „Kleinlöschfahrzeug KLFA“, für die Freiwillige Feuerwehr Mayrhof-Reith einstimmig an die Fa. Rosenbauer aus Leonding vergeben.

Herzlichen Glückwunsch den Hochzeitsjubilaren

v.l.n.r. 1. Reihe: Rudolf und Christine Greinöcker, Kaplan Mag. Paul, Stephanie und Josef Rabeder, Gisela und Walter Schickerbauer
v.l.n.r. 2. Reihe: Goldhaubenobfrau Maria Enzelsberger, Thomas und Silvana Wiesinger, Wolfgang und Gabriele Kreuzmayr, Walter und Bettina Gschwendtner , Bürgermeister Volker Krennmair
nicht am Bild: Theresia und Johann Reisinger, Maria und Adalbert Wiery, Brigitte und Karl Hufnagl

Eintragung für die Volksbegehren

Eine Eintragung für folgende Volksbegehren ist möglich:

- ✓ **„COVID-Strafen-Rückzahlungsvolksbegehren“**
- ✓ **„Gerechtigkeit den Pflegekräften!“**
- ✓ **„Impfpflichtgesetz abschaffen - Volksbegehren“**

Es können Eintragungen **am Gemeindeamt, 4074 Stroheim 30 (barrierefrei),** an den nachstehend angeführten Tagen und zu den folgenden Zeiten vorgenommen werden:

Montag, 06. November 2023, von 07:00 bis 16:00 Uhr;
Dienstag, 07. November 2023, von 07:00 bis 16:00 Uhr;
Mittwoch, 08. November 2023, von 07:00 bis 16:00 Uhr;
Donnerstag, 09. November 2023, von 07:00 bis 20:00 Uhr;
Freitag, 10. November 2023, von 07:00 bis 16:00 Uhr;
Samstag, 11. November 2023, geschlossen;
Sonntag, 12. November 2023, geschlossen;
Montag, 13. November 2023, von 07:00 bis 16:00 Uhr.

Bitte beachten: Personen, die bereits eine Unterstützungserklärung für ein Volksbegehren abgegeben haben, können für dieses Volksbegehren keine Eintragung mehr vornehmen, da eine getätigte Unterstützungserklärung bereits als gültige Eintragung zählt.

Die Eintragung muss nicht auf einer Gemeinde erfolgen, sondern kann auch online (mit Bürgerkarte oder Handysignatur) getätigt werden (www.bmi.gv.at/volksbegehren). Online können Sie eine Eintragung bis zum letzten Tag des Eintragungszeitraumes (13 November 2023), 20:00 Uhr, durchführen.

Zur Feststellung der Identität ist **ein amtlicher Lichtbildausweis** (Personalausweis, Reisepass, Führerschein) **vorzuweisen!**

Ferienpass 2023

Auch dieses Jahr fand im Zuge des Ferienpasses wieder ein Gewinnspiel statt.

Verlost wurden 2 Gutscheine im Wert von € 25,-. Gesponsert wurden diese Preise von der Haarstub‘n - nochmals herzlichen Dank dafür!

Wir gratulieren den beiden Gewinnern Jannik Hehenberger und Julian Layr.

Der Obmann des Familienausschuss Werner Sandmeier bedankt sich bei allen Vereinen für die zahlreiche Teilnahme an den diesjährigen Ferienpassaktionen und bittet auch nächstes Jahr wieder um eure Unterstützung.

Auf Seite 9 gibt es einige Schnappschüsse und Eindrücke der zahlreichen Veranstaltungen. Ebenfalls findet ihr diese auf der Homepage unter www.stroheim.at.

Von 2. Oktober bis 30. November beantragen!

OÖ. ENERGIEKOSTEN ZUSCHUSS

Zu Beginn der Heizsaison:

200 Euro je Haushalt

Mein Land hilft! 200 Euro **Oö. Energiekostenzuschuss** pro Haushalt.

Um private Haushalte bei der Bewältigung von Wohn- und Heizkosten zu unterstützen, gibt es zu Beginn der Heizsaison den OÖ. Energiekostenzuschuss.

Wie bekomme ich den Oö. Energiekostenzuschuss?

- Automatische Auszahlung, wenn Sie den Oö. Wohn- und Energiekostenbonus 2023 bereits erhalten haben, oder Bezieher/in der Wohnbeihilfe sind.
- per Antrag **von 2. Oktober bis 30. November**, wenn sie folgende Kriterien erfüllen:
  - » Ihr **Hauptwohnsitz** ist in Oberösterreich und war dies auch schon vor dem 2. September 2023.
  - » Sie leben **allein** im Haushalt und haben im Jahr 2022 nicht mehr als **27.000 Euro brutto** verdient.
  - » Oder es leben **mehrere Personen** im Haushalt, die im Jahr 2022 in Summe nicht mehr als **65.000 Euro brutto** verdient haben.

Antragsformular ausfüllen auf
www.ooe.gv.at/energiekostenzuschuss

Service-Hotline: 050 4250 4250
Montag bis Freitag: 08:00 bis 17:00 Uhr

Kein Internet-Anschluss oder Probleme beim Ausfüllen?

Dann wenden Sie sich an Ihre Wohnsitzgemeinde bzw. Ihren Magistrat.
Die Bürgerservicestellen leisten im Fall des Falles Hilfe bei der Dateneingabe.

WICHTIGE HINWEISE! 1. Ihre Angaben im Online-Antragsformular werden mit dem Zentralen Melderegister (Kontrolle der Personen im Haushalt) und dem Transparenzportal des Bundesministeriums für Finanzen (Kontrolle des Jahresbruttoeinkommens der Personen im Haushalt) abgeglichen. **2.** Pro Haushalt kann nur ein Antrag gestellt werden. Der Bonus wird nur einmalig gewährt. **3.** Es besteht kein Rechtsanspruch. Zu Unrecht bezogene Leistungen werden zurückgefordert. **4.** Nicht antragsberechtigt sind: Personen, die ihren Hauptwohnsitz in zielgruppenspezifischen betreuten Wohnformen haben, die im Wesentlichen aus öffentlichen Mitteln finanziert werden (u. a. Alten- und Pflegeheime, Wohneinrichtungen für Menschen mit Beeinträchtigung, Studentenheime, Grundversorgungsquartiere, ...), Asylwerbende, Subsidiär Schutzberechtige und Vertriebene. **5.** Änderungen vorbehalten.

Amt der Oö. Landesregierung,
Direktion Soziales und Gesundheit,
Bahnhofplatz 1, 4021 Linz | E-Mail: entlastung@ooe.gv.at

Soziales ober österreich

Blutspendeaktion

ÖSTERREICHISCHES ROTES KREUZ
OBERÖSTERREICH

Aus Liebe zum Menschen.

Der Blutspendedienst vom Roten Kreuz lädt Sie herzlich ein zur Blutspende am

Donnerstag,
16. November 2023
von
15:30 bis 20:30 Uhr
im Pfarrzentrum Stroheim

Informationen zur Blutspende!
Blut spenden können alle gesunden Personen ab dem **Alter von 18 Jahren** im **Abstand von 8 Wochen**. Der vor der Blutspende auszufüllende Gesundheitsfragebogen und das anschließende vertrauliche Gespräch mit unserem Arzt dienen sowohl der **Sicherheit unserer Blutprodukte,** als auch der **Sicherheit der Blutspender**. Bitte bringen Sie einen **amtlichen Lichtbildausweis** und Ihren **Blutspendeausweis** zur Blutspende mit. Den Laborbefund erhalten Sie ca. 8 Wochen später zugeschickt, somit wird die Blutspende für Sie auch zu einer kleinen Gesundheitskontrolle.

Sie sollten in den letzten 3-4 Stunden *vor* der Blutspende zumindest eine kleine Mahlzeit und ausreichend Flüssigkeit zu sich nehmen und *nach* der Blutspende körperliche Anstrengungen vermeiden.

Für Fragen steht Ihnen die Blutzentrale Linz unter der kostenlosen **Blutspende-Hotline: 0800 / 190 190** bzw. per E-Mail **spm@o.rotes-kreuz.at** zur Verfügung. Weitere Blutspendetermine können Sie in Tageszeitungen sowie im **Internet** unter www.roteskreuz.at/ooe erfahren.

Bitte kommen Sie Blut spenden, denn nur mit Ihrer Blutspende können wir alle OÖ Krankenhäuser mit genügend lebensrettenden Blutkonserven versorgen. Antworten auf Fragen rund um Covid-19 finden sie auf www.blut.at

SPENDE BLUT - RETTE LEBEN!

Sie dürfen nicht Blut spenden, wenn Folgendes zutrifft:

- Einnahme von Blutdruckmedikamenten
- „Fieberblase“
- offene Wunde, frische Verletzung
- akute Allergie
- Krankenstand und Kur

In den letzten 48 Stunden:
- Eine Impfung mit Todimpfstoff z.B. FSME, Influenza, Diphtherie, Tetanus, Polio, Meningokokken, Hepatitis-A/-B, etc.

In den letzten 3 Tagen:
- Desensibilisierungsbehandlung (Allergien)

In den letzten 7 Tagen:
- Zahnbehandlung
- Zahnsteinentfernen

In den letzten 4 Wochen:
- Infektionskrankheiten (Grippaler Infekt, Darminfektion bzw. Durchfall, etc.)
- Eine Impfung mit Lebendimpfstoff z.B. Masern, Mumps, Röteln, Schluckimpfung, BCG, etc.
- Einnahme von Antibiotika, Schmerzmittel

In den letzten 2 Monaten:
- Zeckenbiss

In den letzten 4 Monaten:
- Piercen, Tätowieren, Ohrstechen, Akupunktur außerhalb der Arztpraxis
- Magenspiegelung, Darmspiegelung
- Kontakt mit HIV, Hepatitis-B/-C

In den letzten 6 Monaten:
- Aufenthalt in Malariagebieten

Neues aus der Gemeindestub‘n

Seit 01. September 2023 ist Frau Sabrina Humer am Bauamt und Frau Hanna Muckenhuemer als Lehrling am Gemeindeamt tätig.

Wir wünschen den beiden alles Gute und viel Erfolg auf ihren neuen Arbeitsplätzen.

Achtung Wildwechsel

Der Herbst erfordert besondere Vorsicht im Straßenverkehr.

Jetzt, wo die Tage wieder kürzer werden, steigt die Gefahr des Zusammentreffens mit Wildtieren stark an. Zudem fällt die Hauptverkehrszeit genau in die Dämmerung oder Dunkelheit, wo viele Tiere besonders aktiv und die Sichtverhältnisse meist schwierig einzuschätzen sind. Besondere Aufmerksamkeit ist auf Straßen entlang von Waldrändern und vegetationsreichen Feldern geboten. Mit dem Abernten der Maisfelder verlieren die Wildtiere ihren sicheren, gewohnten Einstand und sind auf der Suche nach neuen Lebensräumen. Dabei überquert das Wild jetzt öfter und unerwartet die Fahrbahnen. Die gewaltigen Kräfte, die bei einer Kollision mit Wild auf das Fahrzeug einwirken, werden häufig unterschätzt: So beträgt das Aufprallgewicht eines Wildschweins mit 80 kg Körpergewicht auf ein 50 km/h schnelles Auto 2.000 kg, also 2 Tonnen! Ein Reh bringt es auf immerhin auch noch 800 kg! Nicht angepasste Geschwindigkeit ist die häufigste Ursache für Kollisionen mit Wildtieren.

Was kann man als Autofahrer tun, um Kollisionen zu vermeiden?

- Warnzeichen „Achtung Wildwechsel!“ beachten.
- Tempo reduzieren, vorausschauend und stets bremsbereit fahren.
- ausreichend Abstand zum Vorderfahrzeug einhalten

Springt Wild auf die Straße

- Gas wegnehmen
- abblenden
- hupen (mehrmals kurz die Hupe zu betätigen, nicht dauerhupen)
- abbremsen, wenn es die Verkehrssituation zulässt (vermeiden Sie riskante Ausweichmanöver oder abrupte Vollbremsungen)

Damit gibt man den Tieren ausreichend Zeit, um aus dem Gefahrenbereich zu entkommen. Und bitte beachten Sie: Wild quert selten einzeln die Straße, dem ersten Tier folgen meist weitere.

WAS tun, WENN es doch passiert:

- Warnblinker einschalten
- Warnweste anziehen (Selbstschutz)
- Unfallstelle absichern
- Evtl. Verletzte versorgen
- **JEDENFALLS** muss ein Wildunfall **bei der Polizei gemeldet** (Notruf 133) werden! (auch wenn das Wildtier nur „gestreift“ wurde und weiterlaufen kann!)

Wer letzteres verabsäumt, macht sich wegen Nichtmeldens eines Sachschadens strafbar und bekommt auch keinen Schadenersatz durch die etwaige KFZ-Versicherung! Die Polizei kontaktiert dann die zuständige Jägerschaft, die sich mit einem Jagdhund auf die Suche nach dem Tier macht, um es gegebenenfalls von seinem Leid zu erlösen. Keinesfalls dürfen Sie getötetes Wild mitnehmen. Dies gilt als Wilderei und ist strafbar.

Eine innovative Maßnahme zur Steigerung der Verkehrssicherheit sind optische und akustische Wildwarngeräte. Die Wildunfälle haben sich auf den Teststrecken um bis zu 93 % reduziert. Mittlerweile wurden seit Projektbeginn im Jahr 2003 über 630 Straßenkilometer durch solche Wildwarngeräte entschärft! Die Gesamtkosten belaufen sich jährlich auf rund 110.000 Euro und werden vom Land Oberösterreich gemeinsam mit Versicherungsunternehmen und dem OÖ. Landesjagdverband sowie durch die einzelnen Jagdgesellschaften finanziert. Die örtliche Jägerschaft übernimmt die Selbstkostenbeteiligung von 15 % der Gesamtsumme, wartet und pflegt die Geräte mit großem persönlichem Einsatz.

Jäger setzen sich für Lebensräume der Wildtiere ein

„Die Leistungen der Jägerinnen und Jäger sind auch im Zusammenhang mit dem Wildwechsel über Straßen vielfältig. So ist es neben der Wartung der Wildwarnreflektoren auf den bestehenden Strecken auch wichtig, sich für die Lebensräume der Wildtiere, deren Lenkung sowie die richtige jagdliche Bewirtschaftung einzusetzen. Diese Tätigkeiten können nur dann funktionieren, wenn die Gesellschaft Wildtiere und deren Bedürfnisse respektiert“ erläutert Landesjägermeister Herbert Sieghartsleitner.

Weitere Informationen rund um die Jagd finden Sie auf unseren Websites www.ooeljv.at und www.fragen-zur-jagd.at oder auch auf YouTube „OÖ JagdTV“.

Information der Jagdgesellschaft Stroheim

Alle Termine der Herbstjagden 2023 sind auf der Amtstafel veröffentlicht .

Terminänderungen werden dem Jagdausschussobmann bekannt gegeben.

Ferienpassaktion Sommer 2023

Ein herzliches Dankeschön an alle Beteiligten der Ferienaktionen. Es waren wieder tolle Aktivitäten für unsere Kinder dabei.

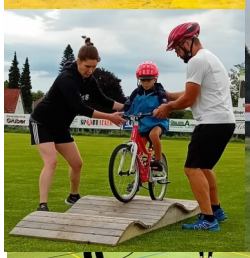

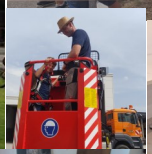

Hausbrunnenbesitzer -Vorlage von Überprüfungsbefunden

Im Oö Bautechnikgesetz § 18 Abs. 2, ist geregelt, dass vom Gebäudeeigentümer spätestens alle fünf Jahre nach Beginn des Benützungsrechts oder nach der letzten Vorlage von Untersuchungsergebnissen, weitere Befunde und Gutachten gemäß den Bestimmungen der Trinkwasserverordnung verlangt werden müssen. Diese Regelung betrifft Neubauten die nach dem 01.01.1995 bewilligt wurden und trägt zur Sicherheit und Gesundheit der Bewohner von Gebäuden ohne Anschluss an eine öffentliche Wasserversorgung bei.

Die Gemeindeämter werden angehalten, das Einhalten dieser Vorschriften durch die Eigentümer zu kontrollieren. Dies ist ein wichtiger Schritt zur Sicherung der Gesundheit und des Wohlbefindens der Bevölkerung.

Alle Eigentümer von Objekten welche nach dem 01.01.1995 bewilligt wurden und über eine eigenständige Trinkwasserversorgung (Hausbrunnen) verfügen, werden hiermit auf ihre Verpflichtung hingewiesen und aufgefordert der Gemeinde einen Trinkwasserbefund (nicht älter als ein Jahr) vorzulegen.

Trinkwasseruntersuchungsinstitute

AGES - Österreichische Agentur für Gesundheit und Ernährungssicherheit GmbH,
Tel: 050555/41601,

AGROLAB Austria GmbH,
Tel: 07247/21000-0

Dr. Watschinger & Partner Labor GmbH, Dr. Gerhard Watschinger & Mag. Veit Watschinger
Techno-Z-Innviertel,
Tel: 07722/65264

Eurofins Umwelt Österreich GmbH & Co. KG
Tel.: 0732/6911-4057

Hydrologische Untersuchungsstelle Salzburg, Dipl.-Ing. Franz Seyringer, Mag. Barbara Nußbaumer;
Tel: 0662/433257-0

ITU Institut für Trinkwasseruntersuchung GmbH
Dr. Milad Halabi & MMag. Franz Zwingler
Tel: 07752/86890

IWA - Institut für Wasseraufbereitung, Abwasserreinigung und -forschung,
Mag. Dr. Rita Mussak, DI Harald
Tel: 0732/3400-6113

Qualitätslabor Niederösterreich, Gregor Jöch,
Tel: 02852/52702-44

Entsorgung von Metall– und Glasverpackungen

Jede(r) Bürger(in) schätzt seine persönliche Ruhe.

Vermeiden Sie aus diesem Grund unnötige Lärmbelästigung und entsorgen Sie Ihre Metall– und Glasverpackungen nur zwischen 07:00 und 20:00 Uhr und vermeiden Sie sonntags eine Entsorgung.

Gönnen Sie den Anrainern von Metall– und Glascontainern auch die „Ruhe“.

Frauen-beratung im Bezirk Eferding

Das Frauennetzwerk3 ist eine Beratungsstelle für Frauen und Mädchen ab 16, das neuerdings auch im Bezirk Eferding seine Türen offenhält!

Jeden Freitag im Volkshilfehaus in der Bahnhofstraße 24, EG im Büro gleich rechts, berät Mag.ª Eva Hebertshuber zu unterschiedlichsten Anliegen: „Viele Frauen kommen mit beruflichen Themen, weil sie ihre Bewerbung besprechen wollen oder weil sie Konflikte oder gar Mobbing in der Arbeit erleben, weil sie ein Burnout verhindern oder sich beruflich (um)orientieren wollen“, erläutert die Beraterin. Aber auch private Themen, wie Scheidung oder Trennung, Kindererziehung, Gewalterfahrung und v.m. können in der vertraulichen Beratungssituation angesprochen werden. Die Beratung ist kostenlos durch die Förderungen der öffentlichen Hand, sie ist informativ, mehr- oder einmalig, je nach Bedarf, so Hebertshuber.

Wichtig ist eine Terminvereinbarung unter der Telefonnummer 0660 64 90 958 oder heberts@frauennetzwerk3.at.

Weitere Informationen sind auf der Homepage zu finden: www.frauennetzwerk3.at

„Wir freuen uns auf Sie!“

Teilnahme kostenlos. Es können auch Löschgeräte für den eigenen Haushalt an diesem Tag bestellt werden.

Schau rein ins Bildungsprogramm...

Die Region Eferdinger Land beginnt die 4. LEADER-Förderperiode mit einem ehrgeizigen Projekt zur Wissensvermittlung.

Wir haben “Appetit auf Zukunft”!
Hast du auch Hunger auf was Neues?

Dann schau dir unser Bildungsprogramm an, das unter www.eferdingerland.at/akademie oder über den QR-Code zum Download bereitsteht. Wir wünschen dir viel Spaß beim Durchblättern und freuen uns auf ein baldiges Wiedersehen.

Das Team des Regionalentwicklungsverbandes Eferdinger Land

SCAN ME

LEADER 4.0 – das Eferdinger Land ist mit 1. Juli 2023 in die 4. Förderperiode gestartet

BM Norbert Totschnig übergab am 20. Juni 2023 die offizielle Anerkennungsurkunde an Bgm. Mario Hermüller, Obmann des REGEF, und an GF Susanne Kreinecker.

Fotohinweis: BML_Rene Hemerka

Am 30. Juni 2023 wurde in Stadl-Paura gemeinsamen mit der für LEADER verantwortlichen Landesrätin der offizielle Auftakt mit allen OÖ. Regionen gefeiert.

Fotohinweis: Land OÖ_Sternberger

Mitte Juli galt der Dank im Rahmen einer Veranstaltung den bisherigen Wegbegleitern, Unterstützern und Ehrenamtlichen, die in den letzten 21 Jahre ihren Beitrag zur Gestaltung der Region geleistet haben.

Die Bilanz ist beeindruckend: 164 Projekte konnten bisher mit mehr als 14 Millionen Euro Fördergeld unterstützt werden. Das entspricht einem Projektvolumen von knapp 30 Millionen Euro. **Jetzt ist der Fördertopf neu gefüllt.**

Fotohinweis: Jakob Kreinecker/infilmity

Ab sofort können wieder Projekte zur Förderung eingereicht werden. Alle Informationen dazu gibt es auf **www.regef.at** oder direkt im LEADER-Büro.

Kontakt:
Susanne Kreinecker
Telefon: 07272 / 69 799
E-Mail: kreinecker@regef.at

Mit Unterstützung von Bund, Land und Europäischer Union
Bundesministerium Land- und Forstwirtschaft, Regionen und Wasserwirtschaft
LE 14-20

www.eferdingerland.at

Geschenk der Gemeinde an die Erstklässler

Insgesamt besuchen 31 Schülerinnen und Schüler aufgeteilt in zwei erste Klassen seit September die Volksschule Stroheim.

Auch dieses Jahr hat der Bürgermeister Volker Krennmair für jeden Schulanfänger Farbstifte angekauft. Diese überreichte er den Schülerinnen und Schülern zu Schulbeginn.

Neues aus dem Kindergarten

Herbst im Kindergarten und der Krabbelstube

Nach dem erholsamen Sommer starteten wir Anfang September in ein neues Kindergarten- und Krabbelstubenjahr. Wir nutzen in den ersten Wochen intensiv unseren Garten, machen uns auf die Suche nach Naturmaterialien und schließen dabei neue Freundschaften.

Kastanien und Maiskörner verwenden wir für Sinneserfahrungen und aus Farbe und manch anderen Naturmaterialien entstehen tolle Kunstwerke.

Neue Mitarbeiterin in der Krabbelstube

Seit 01. September 2023 ist Frau Viktoria Pointinger als Gruppenführende Krabbelstubenpädagogin in der Krabbelstube Stroheim tätig.

Wir wünschen alles Gute und viel Erfolg für die neue Herausforderung.

Offener Treff

Bei einer gemütlichen Tasse Kaffee können Mütter oder Väter plaudern, diskutieren und Erfahrungen austauschen oder einfach soziale Kontakte pflegen und andere Kinder/Eltern kennen lernen. Im Vordergrund steht das gemütliche Beisammensein mit kurzem Programm, wo wir Singen und Spielen werden.

Alter: Babys sowie Kleinkinder bis 4 Jahre
Datum: 07.11.2023 und 05.12.2023
Zeit und Ort: 09:00 bis 10:30 Uhr im Pfarrheim Stroheim
Leitung: Claudia Krenn
Unkostenbeitrag: Euro 2,50 pro Treff
Keine Anmeldung erforderlich!

Spielgruppenstart im Herbst 2023

Hallo, sei dabei, wir starten wieder NEU!!

Ende November beginnen wir wieder mit einer Babyspielgruppe. Eine Spielgruppeneinheit dauert ca. 60 Minuten.

Alter: Babys ab ca. 6 Monaten
Ort: Spielgruppenraum im Pfarrheim Stroheim
Leitung: Doris Gammer, Claudia Krenn
Anmeldung bzw. Infos: bis 31.10.2023 bei Claudia Krenn unter 0664/2460616
Elternbildungsgutscheine sind einlösbar!!

Spielgruppenleiter/ -innen gesucht

Damit wir im Herbst weitere Spielgruppen anbieten können, sind wir auf der Suche nach Spielgruppenleiter/-innen.

Nähere Informationen und Auskünfte dazu gibt es bei Claudia Krenn, 0664/2460616.

Eltern-Kind-Turnen für Kinder von 3 bis 5 Jahre

Gemeinsam Spaß an der Bewegung haben, motorische Fähigkeiten stärken und soziale Kontakte knüpfen – das alles und noch viel mehr erwartet euch beim Eltern-Kind-Turnen.

Start: 08.01.2024, jeweils am Montag (10-mal)
Uhrzeit: 16:15 bis 17:15 Uhr
Alter: 3 - 5 Jahre
Ort: Turnsaal der VS Stroheim
Leitung: Doris Gammer, Claudia Krenn
Preis: Euro 30,00 (Geschwisterkinder Euro 15,00)
Elternbildungsgutscheine einlösbar!!

Mitzubringen: Turnbekleidung (sportliche Kleidung und rutschfeste Socken bzw. Gymnastik-Patscherl, eventuell etwas zu trinken)

Anmeldung bis 30.11.2023 bei Claudia Krenn unter 0664/2460616

ACHTUNG: maximal 10 Kinder!!

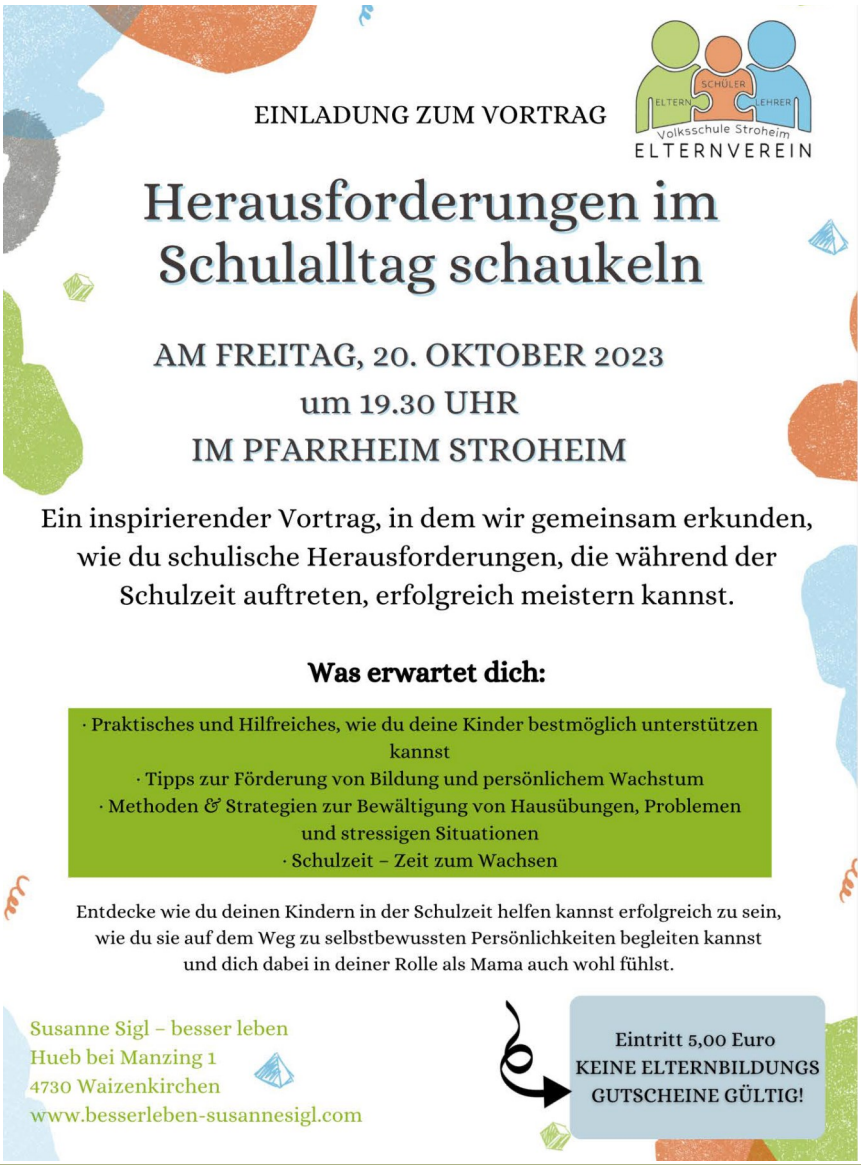

Neues vom Elternverein

Wir freuen uns sehr und möchten euch mitteilen, dass es im Elternverein Stroheim einen neuen Vorstand gibt.

Frau Carina Biber-Himmelfreundpointner übernimmt als Obfrau die Hauptverantwortung und wir sind jetzt schon sehr dankbar für ihr Engagement und ihren Einsatz.

Es sind viele tolle Veranstaltungen und Feste geplant, die das Gemeinschaftsgefühl stärken und bestimmt wieder allen viel Freude bereiten werden.

Doch all dies wäre nicht möglich ohne die Mithilfe aller Eltern. Nur durch Ihre Unterstützung kann dieser Verein weiterhin die Schüler und die Schule unterstützen.

Wir möchten uns daher herzlich bei allen bedanken, die sich bereits engagiert haben und auch in Zukunft mitwirken werden. Der Einsatz ist unverzichtbar und trägt maßgeblich zum Erfolg des Elternvereins bei.

Termine:
Am 20. Oktober 2023 um 19:30 Uhr gibt es im Pfarrsaal einen interessanten Vortrag „Herausforderungen im Schulalltag schaukeln“. Dazu sind alle Eltern der Schüler, aber auch die der Kindergartenkinder und alle Interessenten herzlich eingeladen.

Nach der Familienkirche am 22. Oktober findet wieder ein Pfarrkaffee statt mit Kuchenverkauf bereits nach der ersten Messe. Der Reinerlös wird den Kindern der 4. Klasse Volksschule für die Projekttage in Windischgarsten zur Verfügung gestellt.

Volksschule Stroheim
ELTERNVEREIN

Vorankündigung Adventkonzert

Nach mehrjähriger Pause gibt es heuer wieder ein Adventkonzert am Freitag 08. Dezember 2023 um 18:00 Uhr in der Pfarrkirche Stroheim. Der Chor Jeunesse Eferding unter der Leitung von Maria Schapfl wird mit einem abwechslungsreichen Programm auf die Advents- und Weihnachtszeit einstimmen. Unterstützt werden die Sängerinnen und Sänger von Mag.ª Michaela Deinhammer an Orgel und Klavier.

Neues aus der Bücherei

Kürbisfest der öffentlichen Pfarrbücherei Stroheim

Seit Anfang September wurde fleißig an über 280 kreativen Kürbissen und Kränzen gebastelt. Unser Team hat sowohl zeitlich, kreativ als auch beim Zubereiten kulinarischer Köstlichkeiten großen Einsatz für die Bücherei gezeigt.

Ohne die vielen externen Helfer die uns beim Stricken der Kürbiskleidung, beim Krapfen backen, Suppe kochen und beim Verkauf unterstützen, könnten wir unser Fest nicht in diesem Rahmen gestalten. Die gut ausgestatten Räumlichkeiten im Pfarrzentrum erleichtern die Ausrichtung unseres Festes zusätzlich. Einen herzlichen Dank dafür! Ihr dürft euch auf viele neue Medien freuen!

Mit dem Erlös haben wir bereits viele neue Bücher, Tonies und Spiele aus allen Sparten angekauft.

Wir freuen uns, dass unser Kürbisfest ein fixer Bestandteil im Jahreskreis der Stroheimer Veranstaltungen ist.

Landjugend Stroheim

Auch im Sommer kennt die Landjugend keine Pause. Das Angebot der Veranstaltungen bietet ein großartiges Programm für die Mitglieder der Landjugend, als auch für die ganz Kleinen, denn unsere Kinderferienpassaktion erfreute sich auch heuer wieder großer Beliebtheit. Die Landjugendlichen und die vielen Kinder

konnten ihr Können bei einem Stationsbetrieb unter Beweis stellen und waren mit voller Motivation dabei.

Der heurige Sommer hat auch ein neues Highlight im Landjugendkalender gebracht, denn am 19.08 fand zum ersten Mal seit langem wieder ein Sautrogrennen statt! Nachdem wetterbedingt der erste Termin verschoben wurde, haben zwei Wochen später neun Teams bei traumhaftem Wetter um den Sieg gekämpft. Wir gratulieren den Gewinner/innen noch einmal herzlich und hoffen, auch im kommenden Jahr wieder so eine großartige Veranstaltung planen zu können. Auf einen erlebnisreichen Sommer folgt ein ebenso spannender Herbst. Wir freuen uns auf die nächsten kommenden Veranstaltungen und eine zahlreiche Teilnahme.

Sonn- und Feiertagsdienste Tierärzte

Zeitraum	Diensthabender Tierarzt	Zeitraum	Diensthabender Tierarzt
15.10.2023	Mag. Siegfried Arthofer, Tel. 07273/6711, Mobil 0676/3541606 oder 0676/3796018 Mag. Brigitta Wirth, Tel. 0664/1775361 - **nur Großtiere**	19.11.2023	Mag. Siegfried Arthofer, Tel. 07273/6711, Mobil 0676/3541606 oder 0676/3796018
22.10.2023	Mag. Günter Palmetzhofer, Tel. 0699/11353449	26.11.2023	Mag. Günter Palmetzhofer, Tel. 0699/11353449
26.10.2023	Mag. Siegfried Arthofer, Tel. 07273/6711, Mobil 0676/3541606 oder 0676/3796018 Mag. Brigitta Wirth, Tel. 0664/1775361 - **nur Großtiere**	03.12.2023	Mag. Günter Palmetzhofer, Tel. 0699/11353449
29.10.2023	Mag. Andrea Leutgöb-Ozlberger, Tel. 07272/2294, Mobil 0664/5153029 Dr. Ricarda Schönberg, Tel. 0664/3460462 - nur Pferde Mag. Brigitta Wirth, Tel. 0664/1775361 - **nur Großtiere**	08.12.2023	Mag. Siegfried Arthofer, Tel. 07273/6711, Mobil 0676/3541606 oder 0676/3796018 Mag. Brigitta Wirth, Tel. 0664/1775361 - **nur Großtiere**
01.11.2023	Mag. Siegfried Arthofer, Tel. 07273/6711, Mobil 0676/3541606 oder 0676/3796018 Mag. Brigitta Wirth, Tel. 0664/1775361 - **nur Großtiere**	10.12.2023	Mag. Siegfried Arthofer, Tel. 07273/6711, Mobil 0676/3541606 oder 0676/3796018 Mag. Brigitta Wirth, Tel. 0664/1775361 - **nur Großtiere**
05.11.2023	Mag. Andrea Leutgöb-Ozlberger, Tel. 07272/2294, Mobil 0664/5153029 Dr. Ricarda Schönberg, Tel. 0664/3460462 - nur Pferde Mag. Brigitta Wirth, Tel. 0664/1775361 - **nur Großtiere**	17.12.2023	Mag. Andrea Leutgöb-Ozlberger, Tel. 07272/2294, Mobil 0664/5153029 Dr. Ricarda Schönberg, Tel. 0664/3460462 - nur Pferde Mag. Brigitta Wirth, Tel. 0664/1775361 - **nur Großtiere**
12.11.2023	Mag. Günter Palmetzhofer, Tel. 0699/11353449	24-26.12.2023 31.12.20203	Mag. Günter Palmetzhofer, Tel. 0699/11353449